

EL ENCUENTRO

BARRIO CERRADO

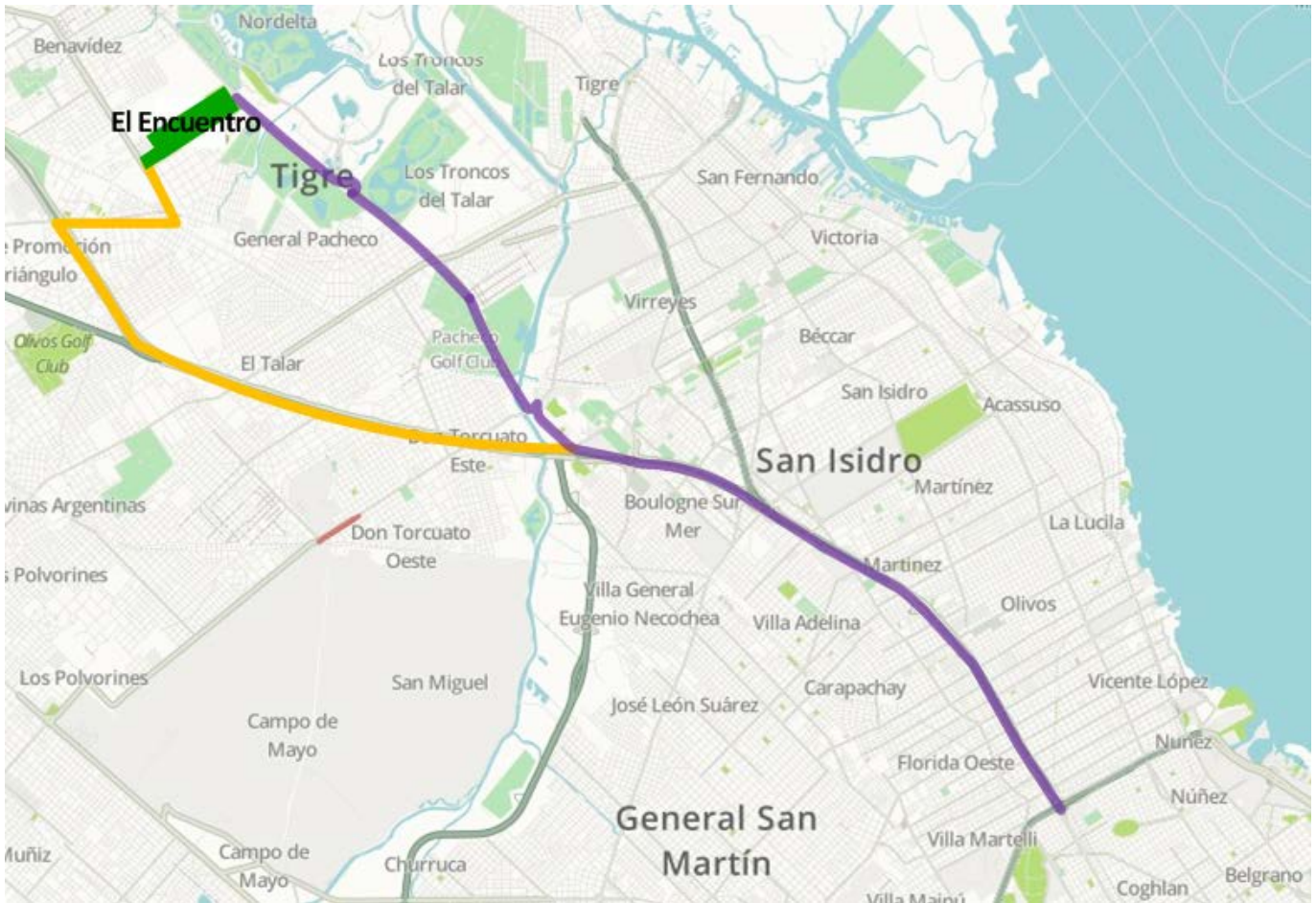

En **violeta** el camino hacia la entrada sobre Bancalari.
En **amarillo** el trayecto por la ex - Ruta 9

Por Acceso Bancalari

1. Tomar Panamericana hacia el norte.
2. Tras la primera bifurcación mantener la izquierda hacia Pilar/Escobar (no tomar el Acceso Tigre). Salir en el KM 23, **salida Au del Buen Ayre/Camino Bancalari/Nordelta**. Ahí está el peaje (marcado con una "A" verde en el mapa debajo).

Nota: La salida es la tercera (viene justo después de "Camino Real" solo 3.5km después de pasado el Acceso a Tigre).

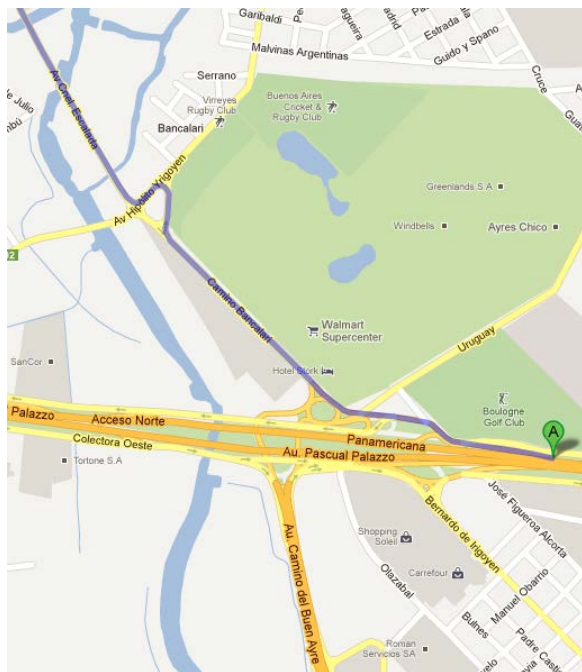

3. Al llegar a la calle Uruguay, NO tomar la rotonda y seguir derecho rumbo a Nordelta. Pasar el Walmart (se lo ve a la derecha)
4. 700 metros después se llega a una rotonda mas grande (intersección con la 202, listada como "Hipólito Yrigoyen" en el mapa). Hay que rodearla y seguir en la misma línea que se venía previamente como se muestran arriba en azul.
5. Luego se pasa por arriba de 2 arroyos. A partir de ahí vienen algunos barrios (Laguna

del Sol es el primero sobre la derecha). Siempre seguir derecho por la autovía Bancalari-Benavidez.

6. Se llega al puente de la intersección con la Ruta 197. Pasarle por debajo y seguir derecho.
7. Tras pasar el barrio Santa Bárbara, se entra en la rotonda previa a Nordelta. Aca hay que seguir la rotonda hasta el final y salir por el camino que lleva a **Benavidez** (es como si nuevamente se siguiera en la misma línea que se venía previamente. Se llega a la rotonda por la parte inferior derecha del mapa debajo)

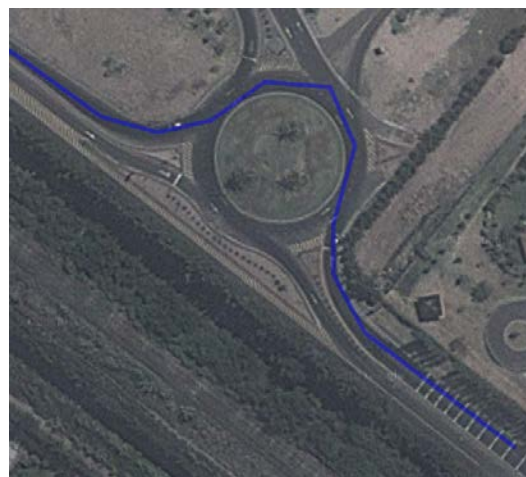

8. Pasar la YPF (a la derecha) y se sigue derecho pasando el ingreso a Talar del Lago y luego el de la Comarca (ambos aparecen a la izquierda)
9. La primera rotonda con palmeras que se encuentra es el ingreso a **El Encuentro**. Pasar por el túnel debajo de las vías y seguir el camino hacia el acceso.

Nota: Tras salir de Panamericana seguir los carteles que indican "Nordelta" o bien "Benavidez".

Por Ruta 9

1. Tomar Panamericana (AU 9) hacia Escobar.
2. Tras el peaje (1000 metros pasada la división entre Ruta 8 –Pilar- y Ruta 9 –Escobar-) salir a la derecha y tomar **Henry Ford** doblando a la derecha (en la esquina hay una estación de servicio Shell).
3. Continuar por **Henry Ford** pasando las fábricas a ambos lados (Volkswagen, Kraft, etc).
4. Tras la rotonda se llega a un túnel pasando debajo de las vías.
5. Al salir del túnel tomar la rotonda manteniendo la izquierda y girar hacia Benavidez (dirección norte) como se muestra en el mapa debajo.



6. Hacer 1000 metros hasta encontrar el ingreso a **El Encuentro** a su derecha